

Windenergie-Potenzialanalyse für die Gemeinde Ruppichteroth

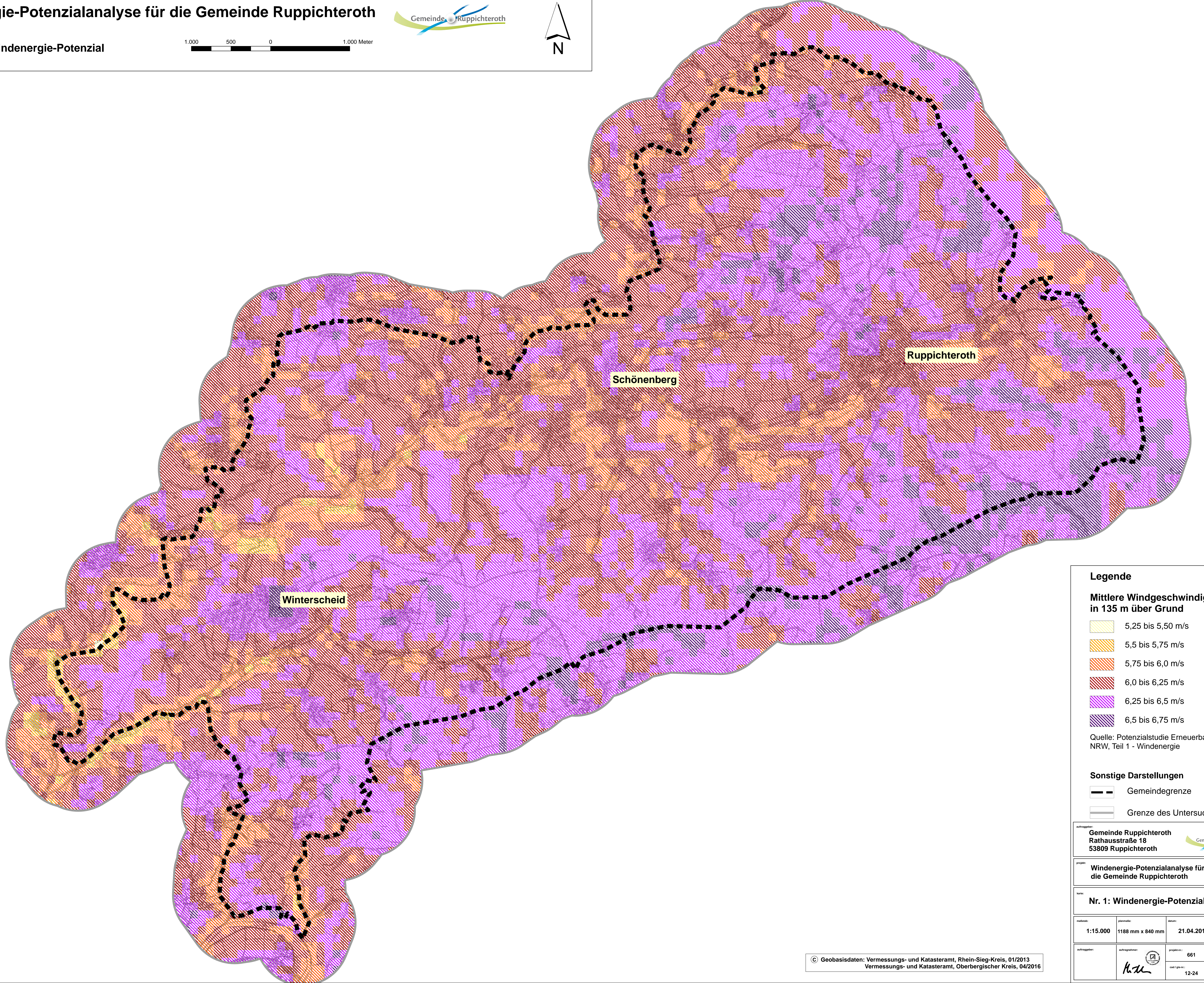

Karte Nr. 1: Windenergie-Potenzial

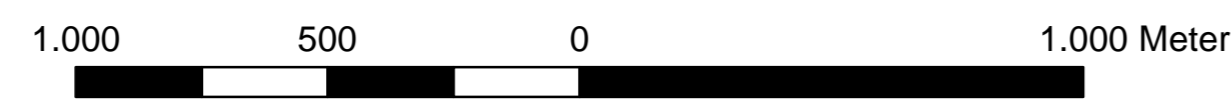

Legende

Mittlere Windgeschwindigkeit in 135 m über Grund

- 5,25 bis 5,50 m/s
- 5,5 bis 5,75 m/s
- 5,75 bis 6,0 m/s
- 6,0 bis 6,25 m/s
- 6,25 bis 6,5 m/s
- 6,5 bis 6,75 m/s

Quelle: Potenzialstudie Erneuerbare Energien NRW, Teil 1 - Windenergie

Sonstige Darstellungen

- Gemeindegrenze
- Grenze des Untersuchungsraums

| | | | |
|---|------------------------------------|--|-------------------------------|
| auftraggeber: Gemeinde Ruppichteroth Rathausstraße 18 53809 Ruppichteroth | | | |
| projekt: Windenergie-Potenzialanalyse für die Gemeinde Ruppichteroth | | HKR Stephan Müller Landschaftsarchitekten UMWELT STADT LAND | |
| karte: Nr. 1: Windenergie-Potenzial | | Referenzial 15 51550 Ruppichteroth Tel: 02297-9008-20 Fax: 02297-9008-25 info@h-k-reischhof.de www.h-k-reischhof.de | |
| maßstab: 1:15.000 | format: 1188 mm x 840 mm | datum: 21.04.2016 | |
| auftraggeber: | auftraggeber: | projekt: 661 | lauf/gib-nr.: 12-24 |

© Geobasisdaten: Vermessungs- und Katasteramt, Rhein-Sieg-Kreis, 01/2013
Vermessungs- und Katasteramt, Oberbergischer Kreis, 04/2016