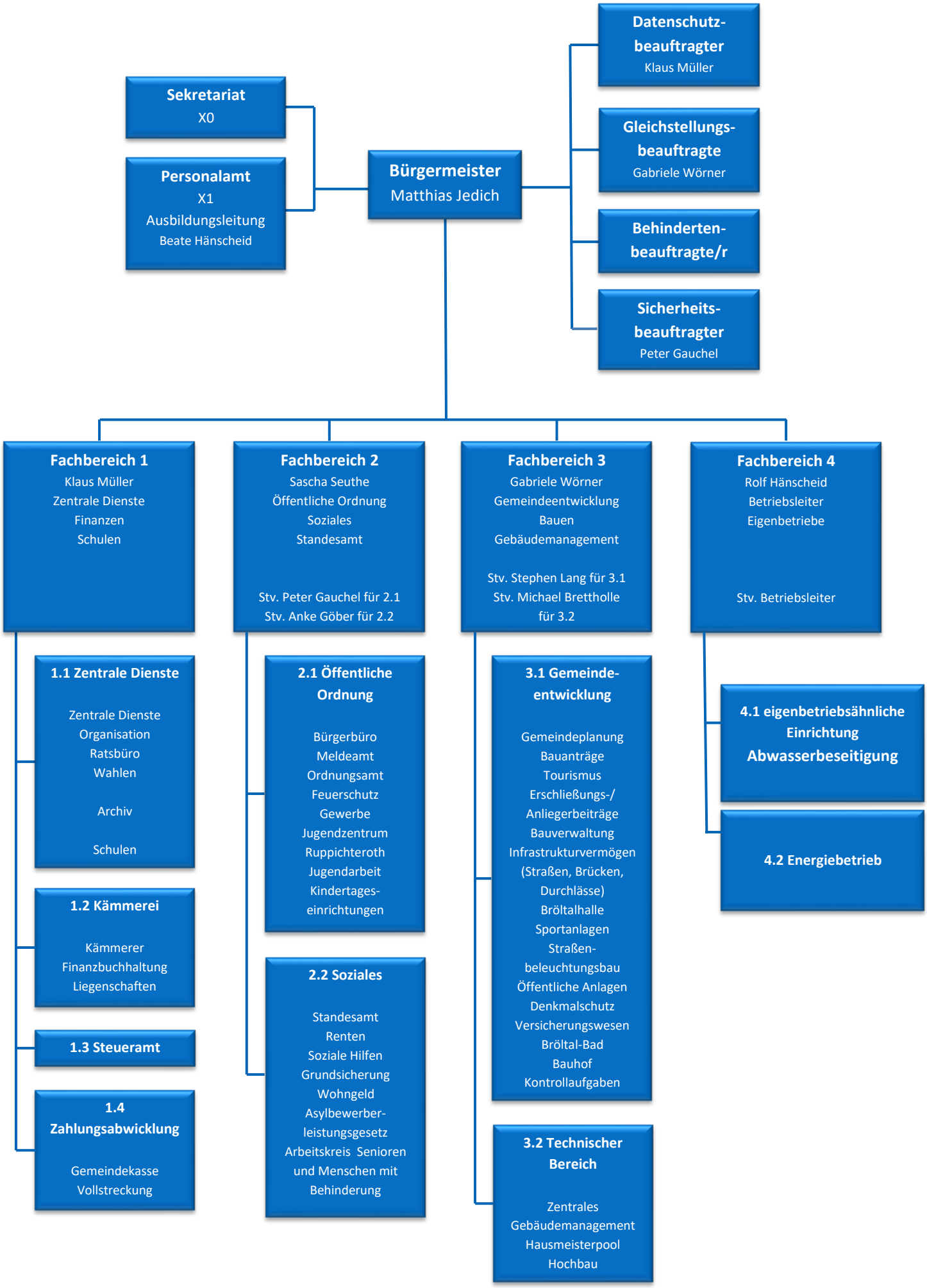
Sekretariat
X0
Personalamt
X1
Ausbildungsleitung
Beate Hänscheid
Bürgermeister
Matthias Jedich
Datenschutz-beauftragter
Klaus Müller
Gleichstellungs-beauftragte
Gabriele Wörner
Behinderten-beauftragte/r
Sicherheits-beauftragter
Peter Gauchel
Fachbereich 1
Klaus Müller
Zentrale Dienste
Finanzen
Schulen
Fachbereich 2
Sascha Seuthe
Öffentliche Ordnung
Soziales
Standesamt
Stv. Peter Gauchel für 2.1
Stv. Anke Göber für 2.2
Fachbereich 3
Gabriele Wörner
Gemeindeentwicklung
Bauen
Gebäudemanagement
Stv. Stephen Lang für 3.1
Stv. Michael Brettholle für 3.2
Fachbereich 4
Rolf Hänscheid
Betriebsleiter
Eigenbetriebe
Stv. Betriebsleiter
1.1 Zentrale Dienste
Zentrale Dienste
Organisation
Ratsbüro
Wahlen
Archiv
Schulen
1.2 Kämmerei
Kämmerer
Finanzbuchhaltung
Liegenschaften
1.3 Steueramt
1.4 Zahlungsabwicklung
Gemeindekasse
Vollstreckung
2.1 Öffentliche Ordnung
Bürgerbüro
Meldeamt
Ordnungsamt
Feuerschutz
Gewerbe
Jugendzentrum Ruppichteroth
Jugendarbeit
Kindertages-einrichtungen
2.2 Soziales
Standesamt
Renten
Soziale Hilfen
Grundsicherung
Wohngeld
Asylbewerber-leistungsgesetz
Arbeitskreis Senioren und Menschen mit Behinderung
3.1 Gemeinde-entwicklung
Gemeindeplanung
Bauanträge
Tourismus
Erschließungs-/ Anliegerbeiträge
Bauverwaltung
Infrastrukturvermögen (Straßen, Brücken, Durchlässe)
Bröltalhalle
Sportanlagen
Straßen-beleuchtungsbau
Öffentliche Anlagen
Denkmalschutz
Versicherungswesen
Bröltal-Bad
Bauhof
Kontrollaufgaben
3.2 Technischer Bereich
Zentrales Gebäudemanagement
Hausmeisterpool
Hochbau
4.1 eigenbetriebsähnliche Einrichtung Abwasserbeseitigung
4.2 Energiebetrieb